

Präsentation zum Vortrag „Zahnerhalt im Widerspruch zur Zahnmedizin?“

Vortrag

Zahnerhalt

im Widerspruch zur Zahnmedizin?

Die Zähne * Anatomie * Physiologie *
Krankheitsursachen und Heilungsmöglichkeiten
nach dem Ordnungssystem der Neuen Medizin nach Dr. Hamer
und der Organzuordnung nach Dr. Voll



Es geht um Ihre Zähne und um Ihr Geld!

Ein schmerzender Zahn ist ein heilender Zahn?
Traumata als Ursache für Karies?
Zahnerhalt ganz ohne Zahnarzt?
Was haben die Nieren mit stärksten Zahnschmerzen und
mit einer dicken Wange zu tun?
Praktische Hinweise zur eigenen Behandlung und zur Prävention.

Referent: **Heilpraktiker Dipl.-Ing. Karl Volker Kaulfuß, Stuttgart**
<http://gesund-durch-neues-wissen.de> * vkaulfuss@t-online.de

1

Das Thema wird zeitlich, exklusiv der Pausenzeiten, innerhalb eines **Vortrages** mit ca. zwei Stunden Dauer behandelt.

Vereinbarungen zu Terminen und weiteren Voraussetzungen werden im direkten Austausch getroffen.

Zum Inhalt des Vortrages „Zahnerhalt im Widerspruch zur Zahnmedizin?“

Das Prinzip von Ursache und Wirkung als Grundlage einer ursächlichen Heilung.

Sinnvolle Maßnahmen zur Reduzierung der Notwendigkeit zahnärztlicher Eingriffe.

Da Gebiss des Menschen und seine Anatomie, aus Sicht der etablierten und aus Sicht der Neuen Medizin.

Die traditionelle Behandlung.

Kurze Ausführungen zur Thematik der Toxizität des Quecksilberamalgams.

Die energetischen Beziehungen zwischen Zähnen und Organsystemen.

Die Zuordnung der Zahnsegmente zu den Keimblättern.

Kurzeinführung in das Ordnungssystem der Neuen Medizin nach Dr. Hamer.

Der Einfluss einer Nierensammelrohr-Störung auf Zahnstörungen.

Die unter der Mundschleimhaut liegende „alte Darmschleimhaut“ - Entzündung und Mundgeruch

Die Symptome in der konfliktaktiven und in der Heilungsphase der dem Entoderm zugeordneten Zahnsegmente und die Möglichkeiten der Erkennung und der ursächlichen Heilung.

Das Dentin (Zahnknochen) und der Kiefernkochen – Störungen an der Basis des Zahnes mit den Zahnschmerzen im Wurzelbereich in der Heilungsphase

Die Symptome in der konfliktaktiven und in der Heilungsphase der dem Mesoderm zugeordneten Zahnsegmente und die Möglichkeiten der Erkennung und der ursächlichen Heilung.

Der Zahnschmelz und die Mundschleimhaut mit der Karies

Die Symptome in der konfliktaktiven und in der Heilungsphase der dem Ektoderm zugeordneten Zahnsegmente und die Möglichkeiten der Erkennung und der ursächlichen Heilung.

Zusammenfassung und Diskussion

Das Progressive Gesundheitswesen Deutschland -PGD-

Ein Grundpfeiler des PGD: **Zahnbehandlungen**

Oberster Grundsatz: **ZAHNERHALT**

Ganzheitlichkeit,
die GNM und der Relation zwischen Zähnen und Organen,
sind die Arbeitsgrundlagen.

Maßnahmen zur Reduzierung der ärztlichen Eingriffe in die Zahnschubstanz

- * Einflussnahme auf Ernährung und Zahnpflege.
- * Beachtung des pH-Wertes des Speichels (Übersäuerung des Organismus)
- * Beachtung und Erkennung von Stoffwechselstörungen (Mineralstoffwechsel,...).
- * Beachtung der biologischen Sonderprogramme der GNM (Zahntabelle der GNM)
- * Beachtung der Relation zwischen den Zähnen und den Organen nach Dr. Voll.

**Keine Anwendung von
Quecksilberamalgam und Palladiumlegierungen
als Füllungsmaterial und Zahnersatz**

Keine unterschiedlichen Metallkomponenten im Mundraum.
Nur Zahnersatzstoffe, die keine negativen Auswirkungen auf
den Organismus haben.



Anatomie der Zähne

Anatomie der Zähne nach
etablierter Medizin

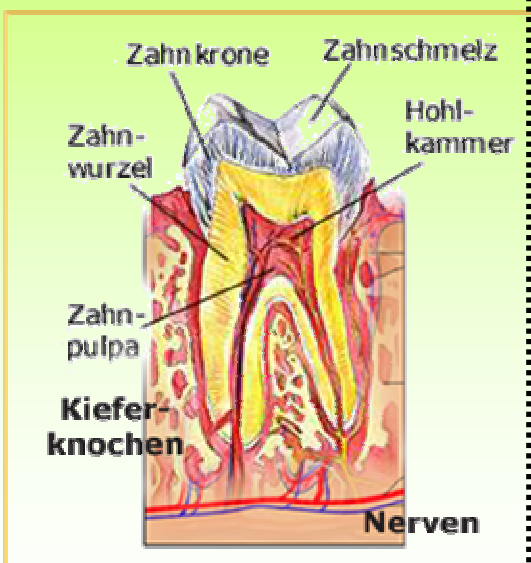

Anatomie der Zähne entsprechend
der Neuen Medizin nach Dr. Hamer

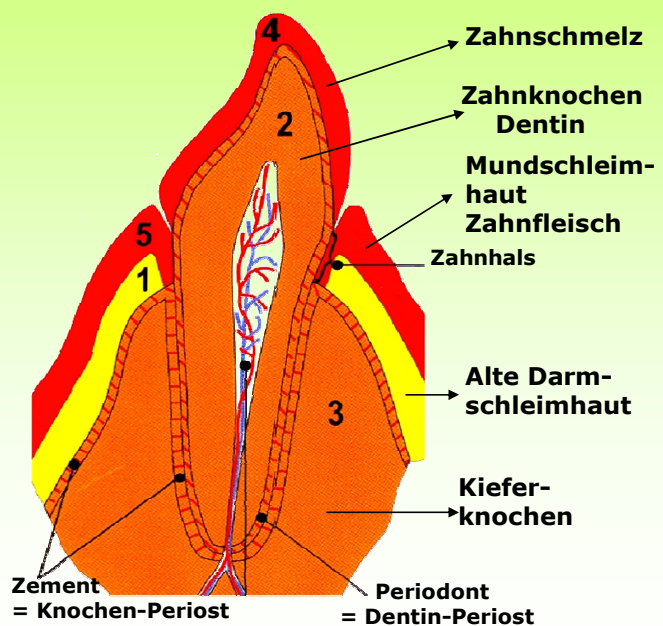



Zähne 35 bis 38 (Backenzähne/Molare)-Dentin, Zahnbein/knöchernes Zahnbett

Konfliktart	Konfliktphase	Heilungsphase
RH: Eine Sache mit Mutter od. Kind od. diese (übertragen) selbst LH: Eine Sache mit Partner od. diesen (übertragen) selbst NICHT „ZERMAHLEN“ zu KÖNNEN.	Loch im Dentin. Osteolyse im Zahnbett + Leukopenie Zahn wackelt + kann ausbrechen. Parodontose - Zahnfleisch zieht sich zurück. Dentin ist stärker als vorher, zum besseren Zerkauen.	Dentinloch füllt sich Kieferknochenosteolyse rekalfiziert = kleine Leukämie DICKE WANGE - Syndrom! Zahnschmerzen Kallusbildung = kein Eiter! Zahnfistel: Kallus läuft nach außen

Therapeutische Hilfe: Metallband zum Fixieren ankleben!

Zähne 35 bis 38 (Backenzähne/Molare) – Zahnschmelz

Konfliktart	Konfliktphase	Heilungsphase
RH: Eine Sache mit Mutter od. Kind od. diese (übertragen) selbst LH: Eine Sache mit Partner od. diesen (übertragen) selbst NICHT „ZERMAHLEN“ zu DÜRFEN	KARIES: Zahnschmelz ulzeriert, fault weg. Zahnschneide wird stumpf und schmerzhaft. Mit dem stumpfen Zahn kann nicht „verkauft“ werden!	Wiederauffüllung der Schmelzdefekte. Die Zahnfäule verschwindet. Keine Schmerzen mehr. Langdauernder Prozess. Misempfindungen bei WARM/KALT SÜSS/SAUER

Vortrag „Zähne“ - pps05 * Heilpraktiker Dipl.-Ing. Karl Volker Kaulfuß, Stuttgart * 11/2010

Energetische Beziehungen zwischen Zahn, Organ und Funktionskreis nach Dr. Voll

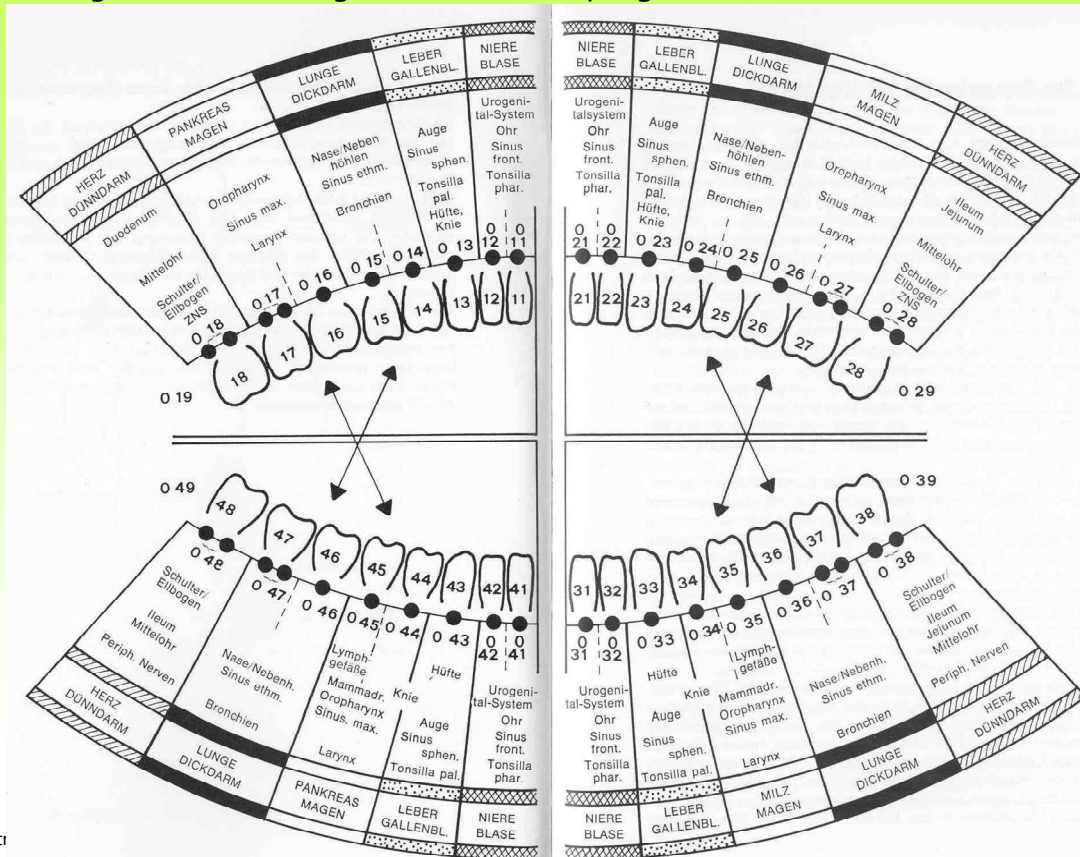

Vortr

Beispiel für eine Vortragsankündigung:

Veranstalter: Studienkreis Neue Medizin

Vortrag am Mai 2011 in München

Zahnerhalt im Widerspruch zur Zahnmedizin?

Die Zähne * Anatomie * Physiologie *

Krankheitsursachen und Heilungsmöglichkeiten
nach dem Ordnungssystem der Neuen Medizin nach Dr. Hamer
und der Organzuordnung nach Dr. Voll



Es geht um Ihre Zähne und um Ihr Geld!

Ein schmerzender Zahn ist ein heilender Zahn?
Traumata und Konflikte als Ursache für Zahnprobleme?
Zahnerhalt ist auch in Selbstbehandlung möglich?
Was haben die Nieren mit stärksten Zahnschmerzen und
mit einer dicken Wange zu tun?

**Der Referent gibt aus eigener Erfahrung gewonnene
praktische Hinweise zur Selbstbehandlung und zur
Prävention.**

Referent: **Heilpraktiker Dipl.-Ing. Karl Volker Kaulfuß, Stuttgart**
<http://gesund-durch-neues-wissen.de> * [vkaulfuss\(AT\)t-online.de](mailto:vkaulfuss(AT)t-online.de)

Dienstag, ... Mai 2011 um 19.00 Uhr
Studienkreis Neue Medizin München
80799 München

Eintritt: ... EUR

Workshops / Seminare / Vorträge

„Progressives Gesundheitswesen Deutschland“

„Hermetische Gesetze“

„Lebensqualität - Optimierung“

„Übergewicht – ursächlich + ganzheitlich“

„Die Nieren und das Syndrom“

„Die Neue Medizin nach Dr. Hamer – Einführung“

„Zahnerhalt im Widerspruch zur Zahnmedizin?“



Vortrag „Zähne“ - pps05 * Heilpraktiker Dipl.-Ing. Karl Volker Kaulfuß, Stuttgart * 11/2010

3

Die Heilpraxis

Biologische ganzheitliche Naturheilkunde

EntgiftungAktiv – Homöopath. Eigenblut + Biologo Detox

Amalgam-/Schwermetall-Ausleitung

Elektrosmog-Egalisierung

Krebs-Behandlung 

ErlösungAktiv – Konfliktlösung/Traumabehandlung

Allergie-Behandlung

Gewichtsreduzierung

Wirbelsäulenbehandlung

Good Aging

Gesundheits-Coaching



70195 Stuttgart-West, Bismarckplatz 2

www.gesund-durch-neues-wissen.de



Vortrag „Zähne“ - pps05 * Heilpraktiker Dipl.-Ing. Karl Volker Kaulfuß, Stuttgart * 11/2010

2